



Detectivii Datelor: Identifică Anomalia!

Salutare, tineri detectivi! Sunteți gata să descoperiți lumea fascinantă a anomaliilor din date? Împreună vom învăța cum să identificăm lucrurile care "nu se potrivesc" și de ce această abilitate este atât de importantă în era digitală. Vom folosi jocul "Cameleon" pentru a ne ascuți abilitățile de detectivi ai datelor!

Ce Este o Anomalie?

O anomalie reprezintă ceva care "nu se potrivește" cu restul datelor. Este ca un intrus care încearcă să se ascundă printre lucruri normale.

Valori dubioase

Când un număr este mult prea mare sau prea mic față de restul.

Comportament ciudat

Acțiuni care nu urmează tiparul obișnuit al celorlalți.

Informații suspecte

Date care "nu sună bine" sau par false când le analizezi.

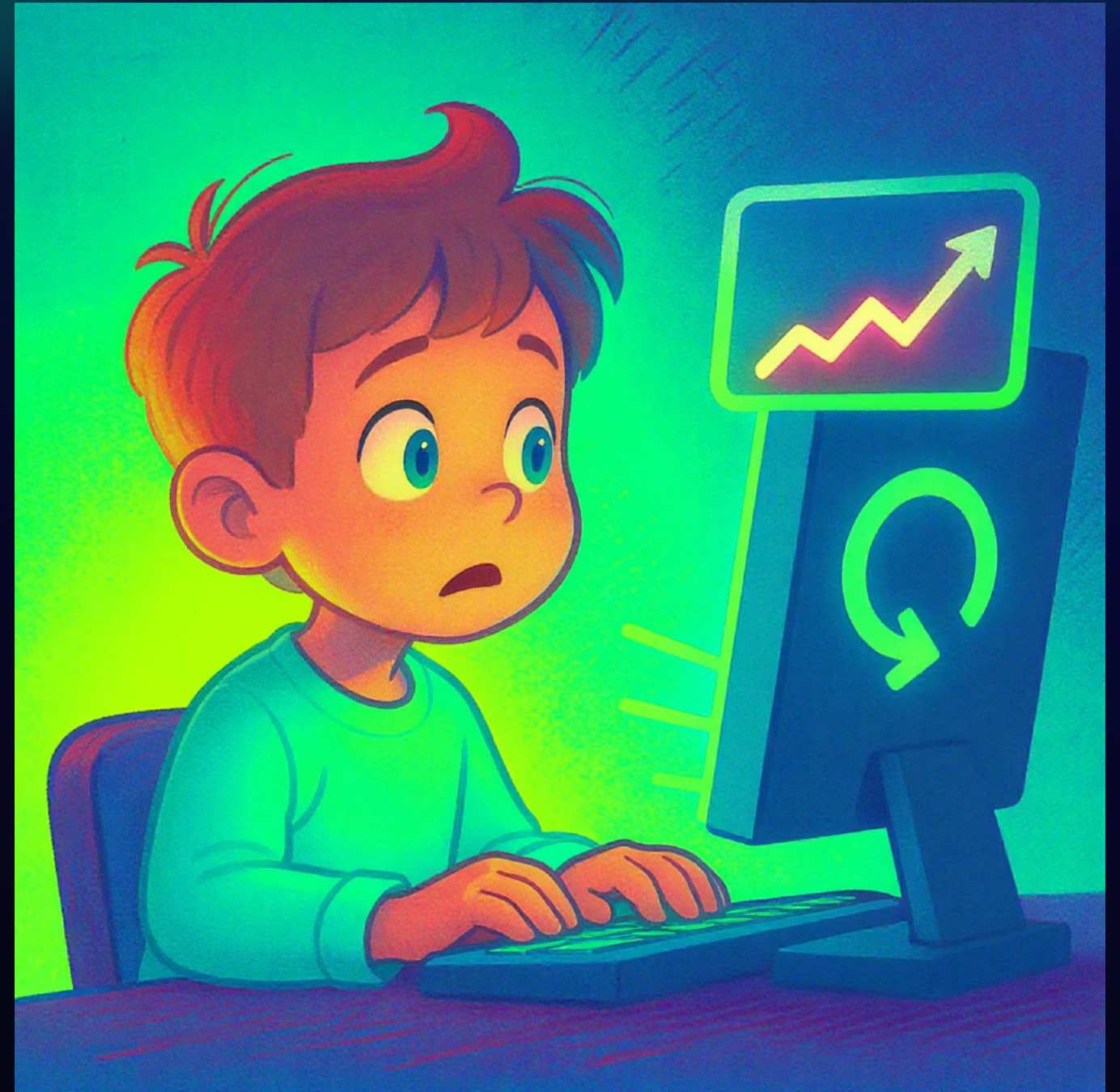

Anomaliile pot semnala probleme, greșeli sau chiar pericole ascunse în date. Un bun detectiv învață să le observe rapid!

Jocul "Cameleon" și Lumea Anomaliilor

Cameleonul

În joc, unul dintre voi nu cunoaște parola secretă și trebuie să se prefacă că știe, exact ca o anomalie în date!

Protecția

În lumea reală, identificarea anomaliilor ne ajută să protejăm sistemele digitale de atacuri.



Detectivii

Ceilalți jucători caută indicii și comportamente ciudate pentru a identifica intrusul.

Deducția

Fiecare răspuns ciudat sau comportament suspect este un indiciu pentru detectivi.

Acest joc simulează perfect cum experții în securitate caută intruși în sistemele informatice!

De ce e Importantă Detectarea Anomaliilor?

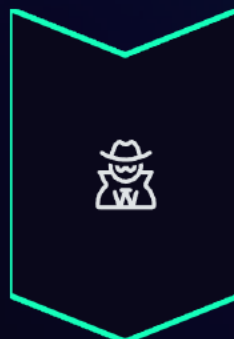

Găsirea hackerilor

Anomaliile pot indica prezența unui intrus în sistemele informatice, exact cum Cameleonul se ascunde printre jucători.

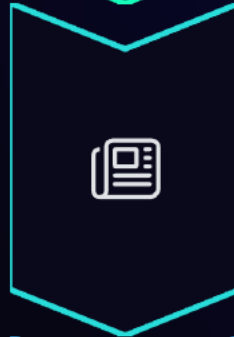

Combaterea dezinformării

Specialiștii analizează știrile pentru a identifica informații false care nu se potrivesc cu faptele reale.

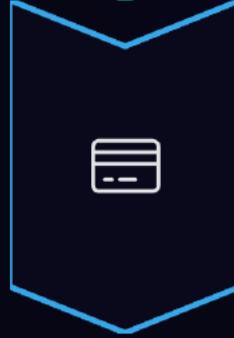

Protejarea banilor

Băncile folosesc sisteme de detectare a anomaliilor pentru a bloca tranzacțiile suspecte și a proteja conturile clienților.

Devino un Expert în Detectarea Anomaliilor!

Antrenează-ți Gândirea Critică

- Pune întrebări despre tot ce observi
- Verifică informațiile de mai multe ori
- Fii atent la detaliile mici și la lucrurile care "nu se potrivesc"
- Nu te grăbi să tragi concluzii

❗ **Întrebări ajutătoare:** Ce nu se potrivește aici? Cine răspunde "diferit"? De ce acest comportament pare suspect?

Simulare: Prinde Cameleonul!

1. Formați o grupă cu un "Cameleon" și restul detectivi
2. Stabiliți o temă secretă (fără ca "Cameleonul" să o știe)
3. Fiecare jucător oferă un indiciu legat de temă
4. Analizați răspunsurile și identificați "Cameleonul"

